4. „Te Deum laudamus“

für gemischten Chor, Orchester und Orgel

KV 141 (66b)

Entstanden Salzburg, vermutlich vor Ende 1769
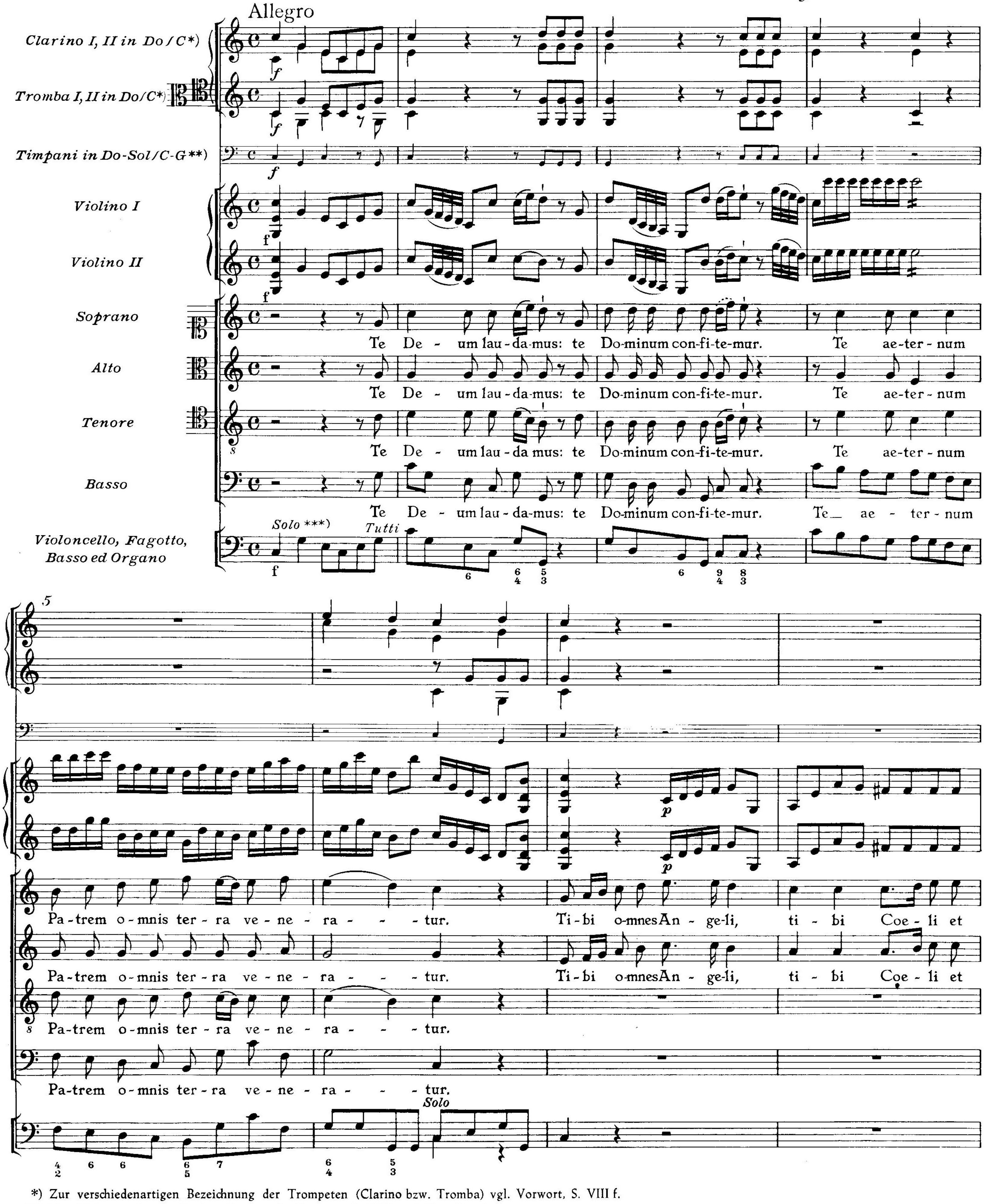
*) Zur verschiedenartigen Bezeichnung der Trompeten (Clarino bzw. Tromba) vgl. Vorwort, S. VIII f.
**) Zur kleingestochenen Paukenstimme vgl. Vorwort, S. VIII, und Krit. Bericht.
***) Zur Bedeutung von „Solo“ und „Tutti“ vgl. Vorwort, S. XIV f., und Krit. Bericht.
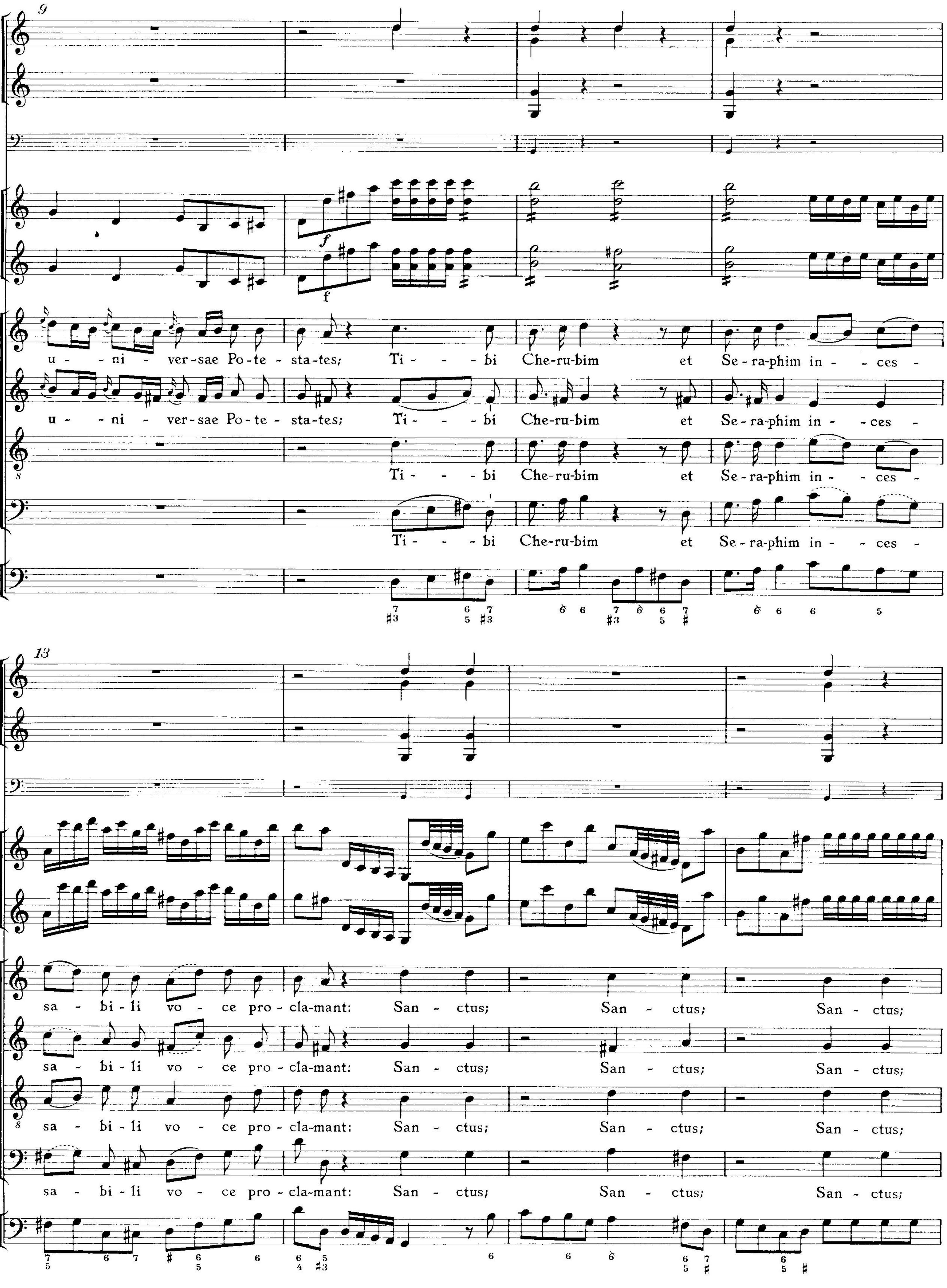
9
f
f
u - ni - ver-sae Po-te-sta-tes; Ti - - - bi Che-ru-bim et Se-ra-phim in - - ces -
u - ni - ver-sae Po-te-sta-tes; Ti - - - bi Che-ru-bim et Se-ra-phim in - - ces -
Ti - - - bi Che-ru-bim et Se-ra-phim in - - ces -
Ti - - - bi Che-ru-bim et Se-ra-phim in - - ces -
13
sa - bi-li vo - ce pro-cla-mant: San - ctus; San - ctus; San - ctus;
sa - bi-li vo - ce pro-cla-mant: San - ctus; San - ctus; San - ctus;
sa - bi-li vo - ce pro-cla-mant: San - ctus; San - ctus; San - ctus;
sa - bi-li vo - ce pro-cla-mant: San - ctus; San - ctus; San - ctus;
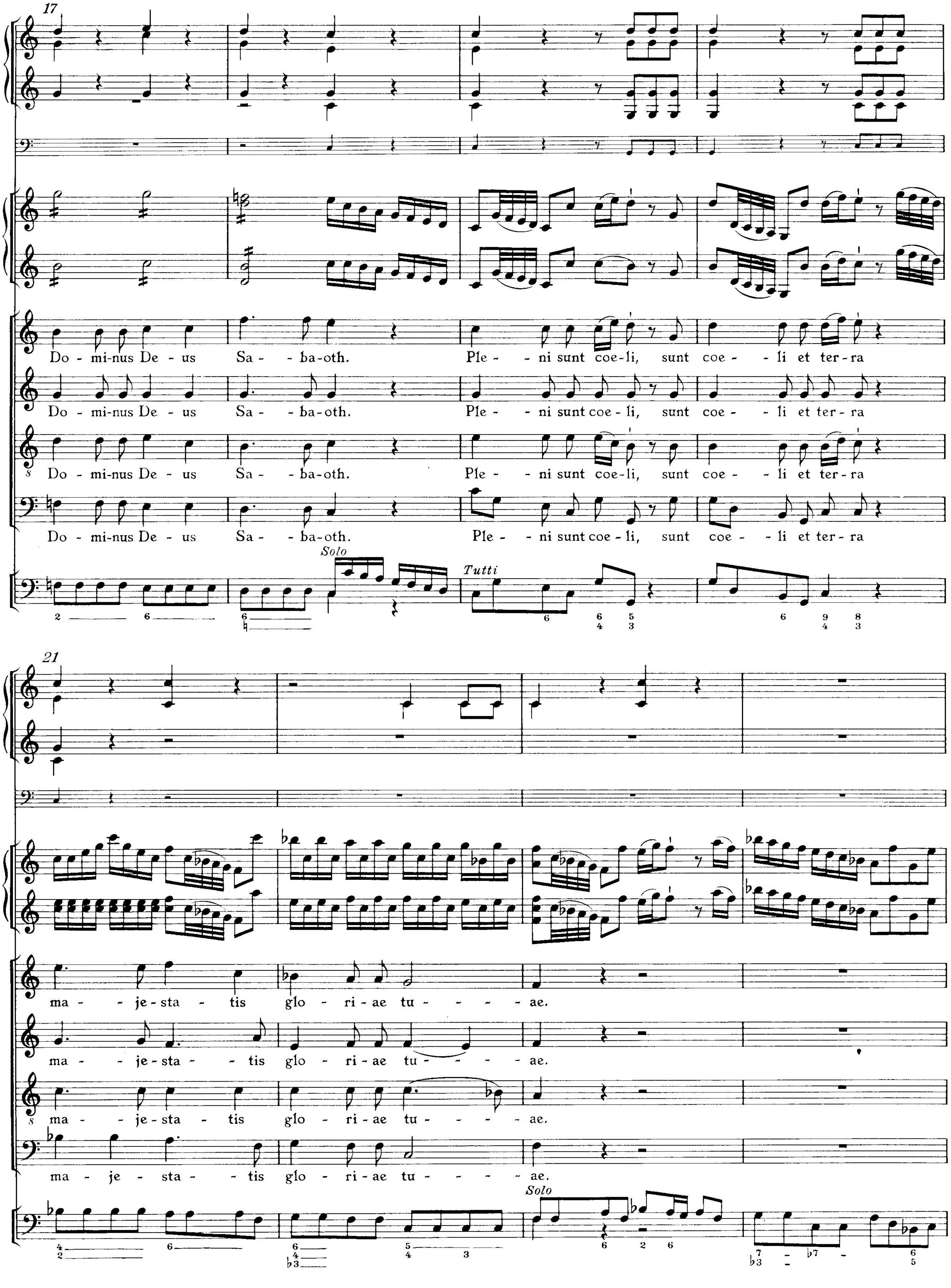
Do - mi-nus De - us Sa - - ba-oth. Ple - - ni sunt coe-li, sunt coe - - li et ter-ra
Solo
Tutti
ma - - je-sta - tis glo - ri-ae tu - - - - - ae.
Solo
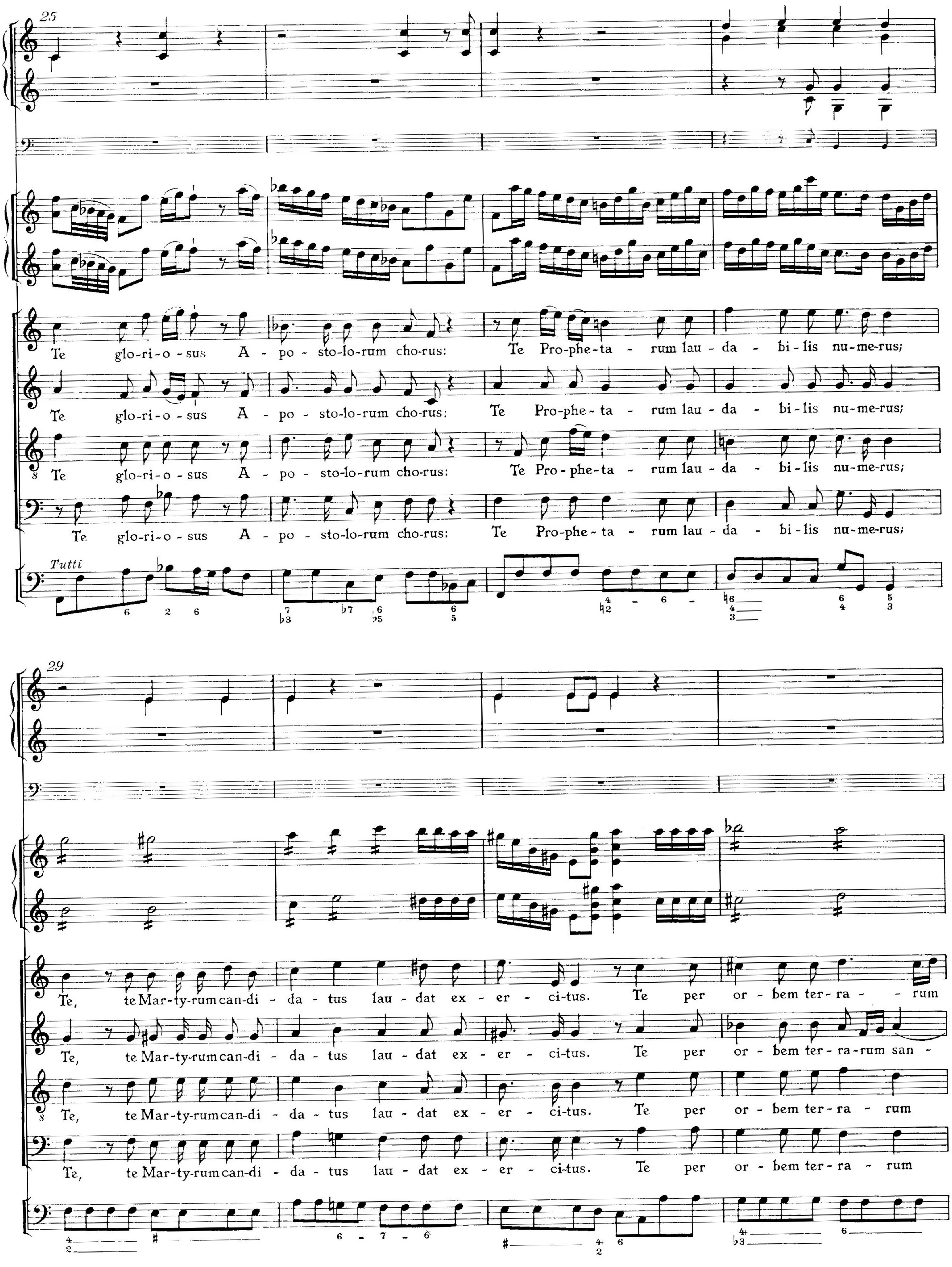
25
Te glo-ri-o-sus A-po-sto-lo-rum cho-rus: Te Pro-phe-ta-rum lau-da-bi-lis nu-me-rus;
Tutti
29
Te, te Mar-ty-rum can-di-da-tus lau-dat ex-er-ci-tus. Te per or-bem ter-ra-rum
Te per or-bem ter-ra-rum san-
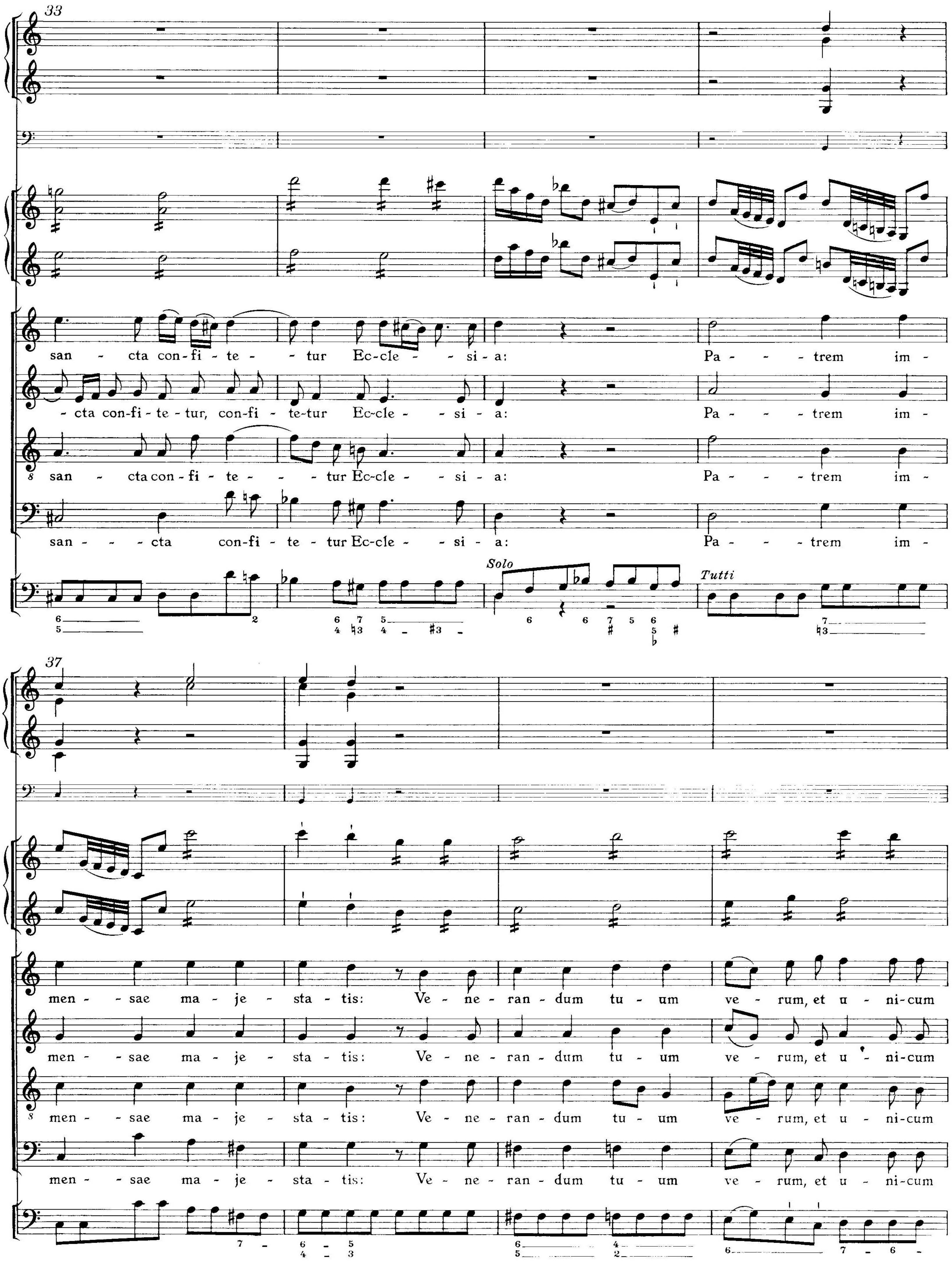
33
Solo
Tutti
san - cta con-fi - te - - tur Ec-cle - - si - a: Pa - - - trem im -
- cta con-fi - te - tur, con-fi - te-tur Ec-cle - - si - a: Pa - - - trem im -
san - cta con-fi - te - - - tur Ec-cle - - si - a: Pa - - trem im -
san - - - cta con-fi - te - tur Ec-cle - - si - a: Pa - - - trem im -
37
men - - sae ma - je - sta - tis: Ve - ne - ran - dum tu - um ve - rum, et u - ni-cum
men - - sae ma - je - sta - tis: Ve - ne - ran - dum tu - um ve - rum, et u - ni-cum
men - - sae ma - je - sta - tis: Ve - ne - ran - dum tu - um ve - rum, et u - ni-cum
men - - sae ma - je - sta - tis: Ve - ne - ran - dum tu - um ve - rum, et u - ni-cum
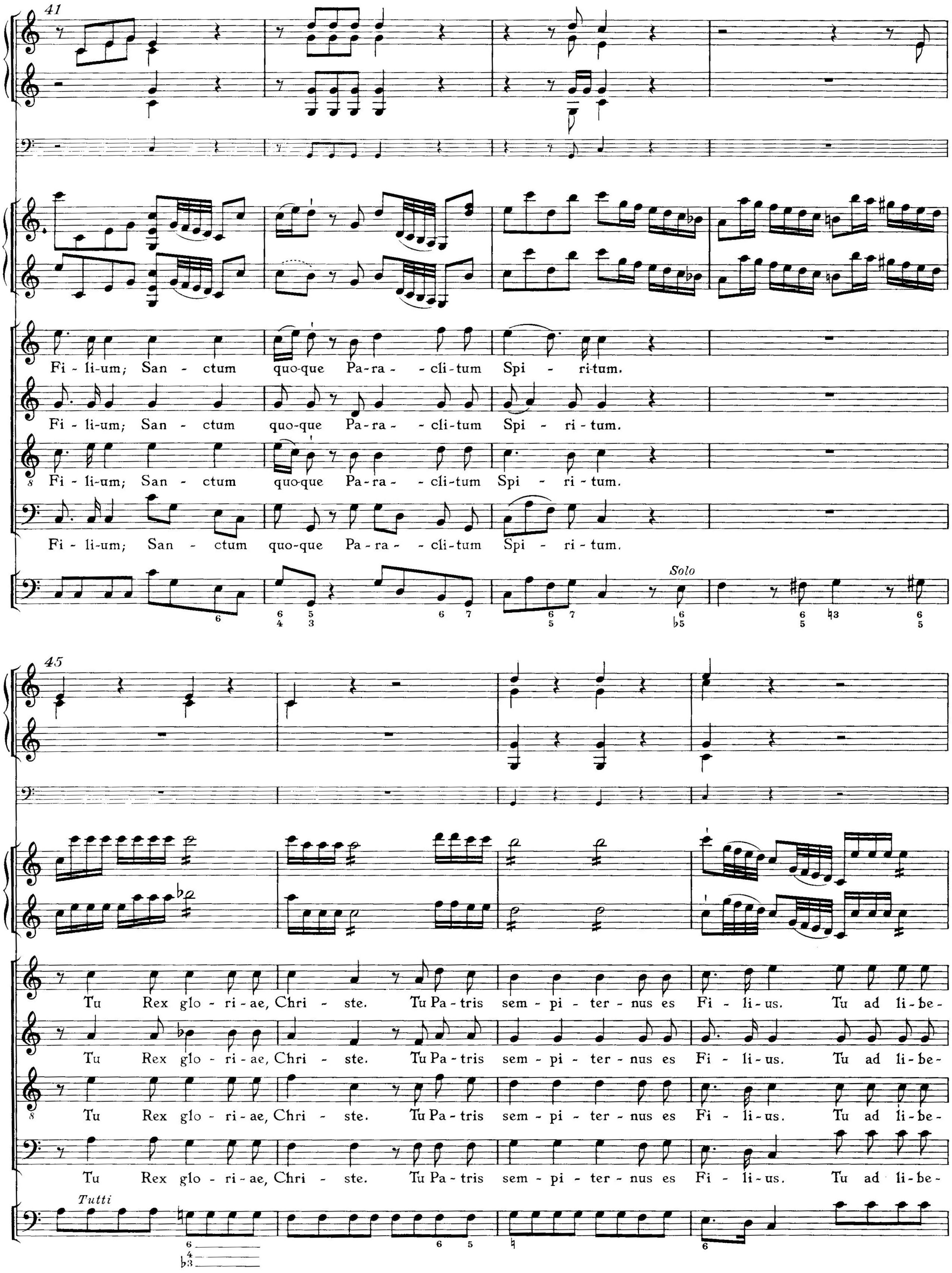
41
Fi - li-um; San - ctum quo-que Pa-ra - cli-tum Spi - ri-tum.
Fi - li-um; San - ctum quo-que Pa-ra - cli-tum Spi - ri - tum.
Fi - li-um; San - ctum quo-que Pa-ra - cli-tum Spi - ri - tum.
Fi - li-um; San - ctum quo-que Pa-ra - cli-tum Spi - ri - tum.
Solo
45
Tu Rex glo - ri-ae, Chri - ste. Tu Pa-tris sem - pi - ter - nus es Fi - li-us. Tu ad li-be-
Tu Rex glo - ri-ae, Chri - ste. Tu Pa-tris sem - pi - ter - nus es Fi - li-us. Tu ad li-be-
Tu Rex glo - ri-ae, Chri - ste. Tu Pa-tris sem - pi - ter - nus es Fi - li-us. Tu ad li-be-
Tu Rex glo - ri-ae, Chri - ste. Tu Pa-tris sem - pi - ter - nus es Fi - li-us. Tu ad li-be-
Tutti
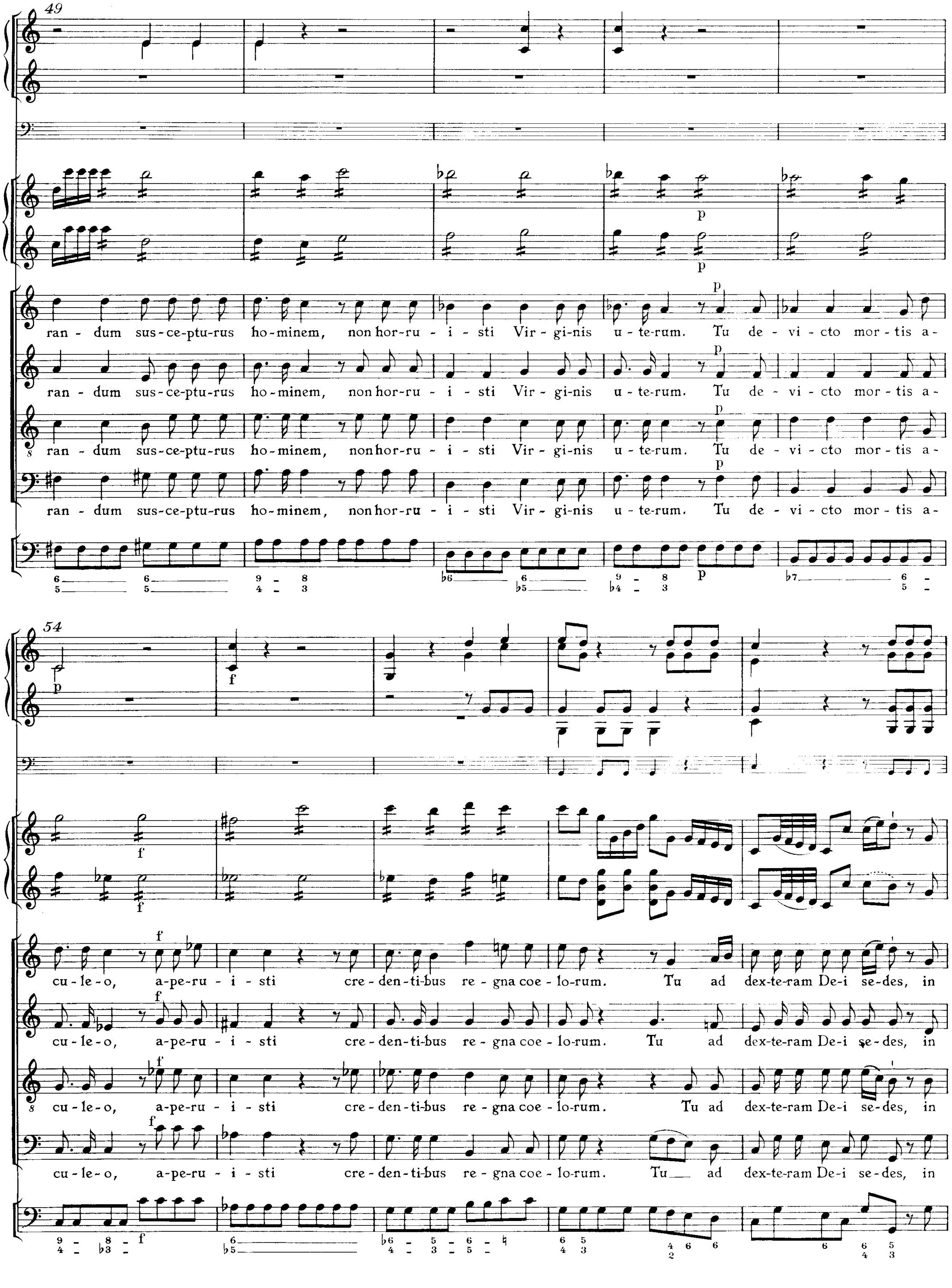
ran - dum sus-ce-ptu-rus ho-minem, non hor-ru - i - sti Vir-gi-nis u-te-rum. Tu de - vi - cto mor-tis a-
ran - dum sus-ce-ptu-rus ho-minem, non hor-ru - i - sti Vir-gi-nis u-te-rum. Tu de - vi - cto mor-tis a-
ran - dum sus-ce-ptu-rus ho-minem, non hor-ru - i - sti Vir-gi-nis u-te-rum. Tu de - vi - cto mor-tis a-
ran - dum sus-ce-ptu-rus ho-minem, non hor-ru - i - sti Vir-gi-nis u-te-rum. Tu de - vi - cto mor-tis a-
cu-le-o, a-pe-ru - i - sti cre-den-ti-bus re-gna coe - lo-rum. Tu ad dex-te-ram De-i se-des, in
cu-le-o, a-pe-ru - i - sti cre-den-ti-bus re-gna coe - lo-rum. Tu ad dex-te-ram De-i se-des, in
cu-le-o, a-pe-ru - i - sti cre-den-ti-bus re-gna coe - lo-rum. Tu ad dex-te-ram De-i se-des, in
cu-le-o, a-pe-ru - i - sti cre-den-ti-bus re-gna coe - lo-rum. Tu ad dex-te-ram De-i se-des, in
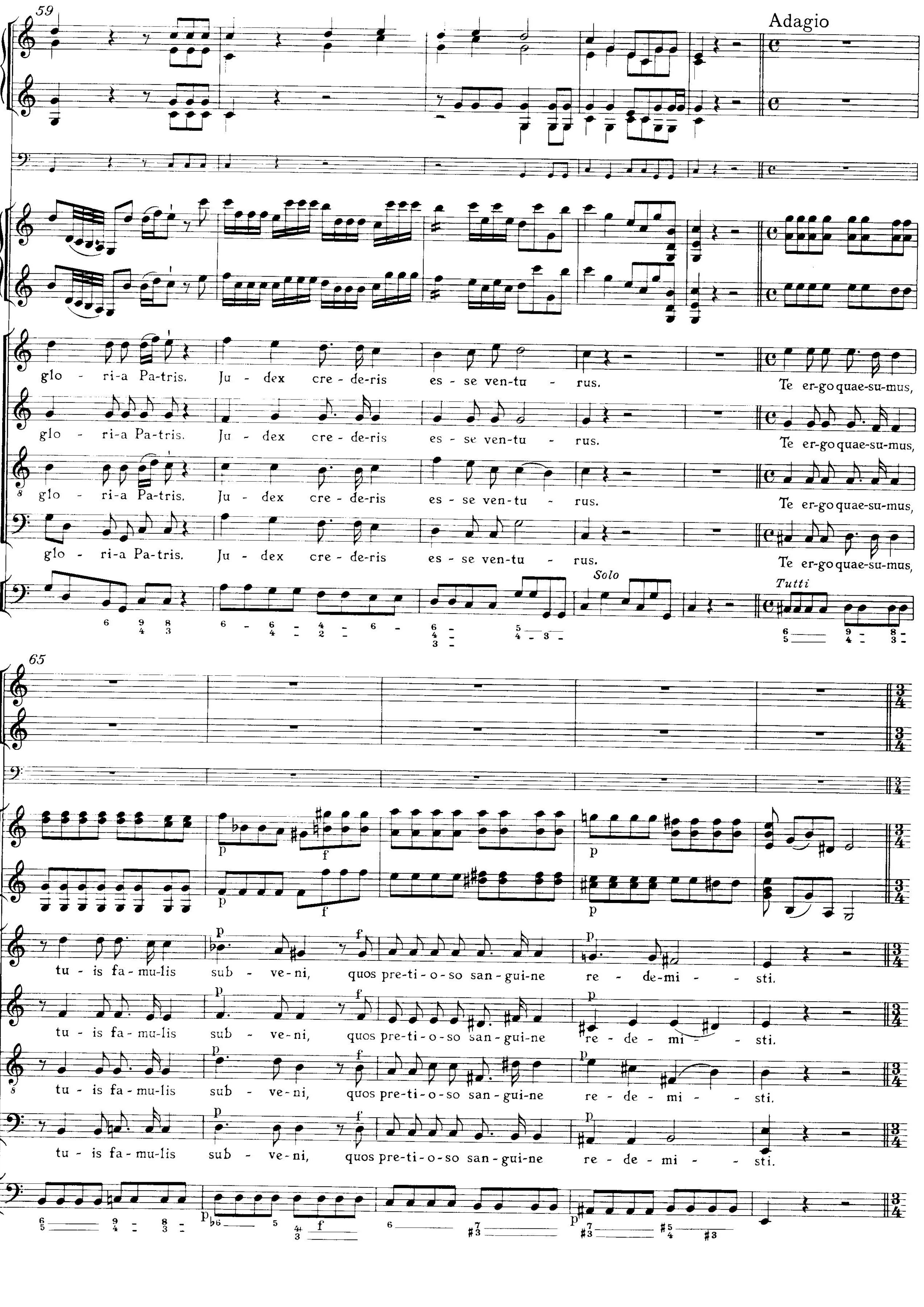
59
Adagio
glo - ri-a Pa-tris. Ju - dex cre - de-ris es - se ven-tu - rus. Te er-go quae-su-mus,
Solo
Tutti
65
tu - is fa-mu-lis sub - ve-ni, quos pre-ti-o-so san-gui-ne re - de-mi - sti.
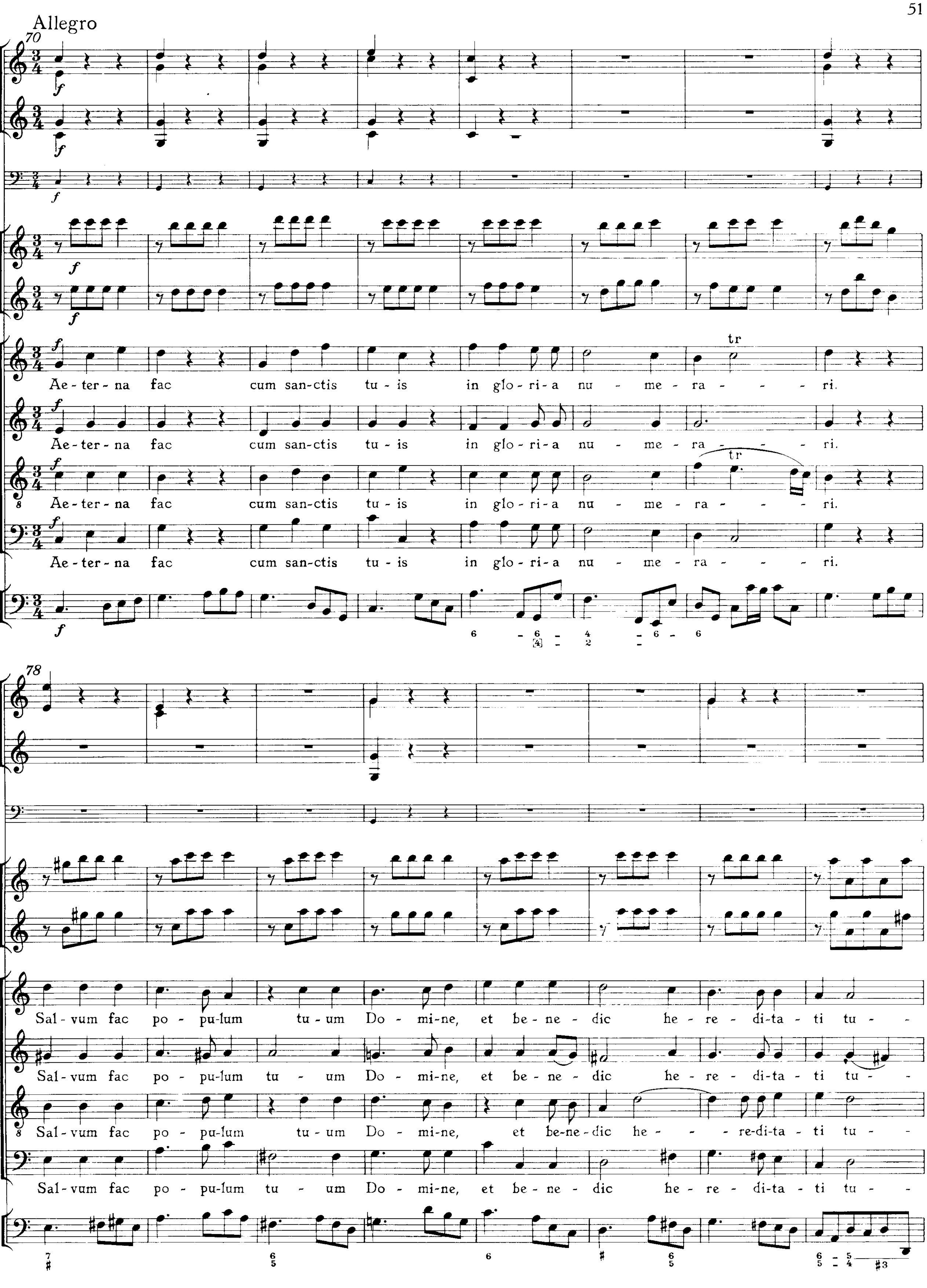
Allegro
70
Ae-ter-na fac cum san-ctis tu-is in glo-ri-a nu-me-ra-ri.
Ae-ter-na fac cum san-ctis tu-is in glo-ri-a nu-me-ra-ri.
Ae-ter-na fac cum san-ctis tu-is in glo-ri-a nu-me-ra-ri.
Ae-ter-na fac cum san-ctis tu-is in glo-ri-a nu-me-ra-ri.
78
Sal-vum fac po-pu-lum tu-um Do-mi-ne, et be-ne-dic he-re-di-ta-ti tu-
Sal-vum fac po-pu-lum tu-um Do-mi-ne, et be-ne-dic he-re-di-ta-ti tu-
Sal-vum fac po-pu-lum tu-um Do-mi-ne, et be-ne-dic he-re-di-ta-ti tu-
Sal-vum fac po-pu-lum tu-um Do-mi-ne, et be-ne-dic he-re-di-ta-ti tu-
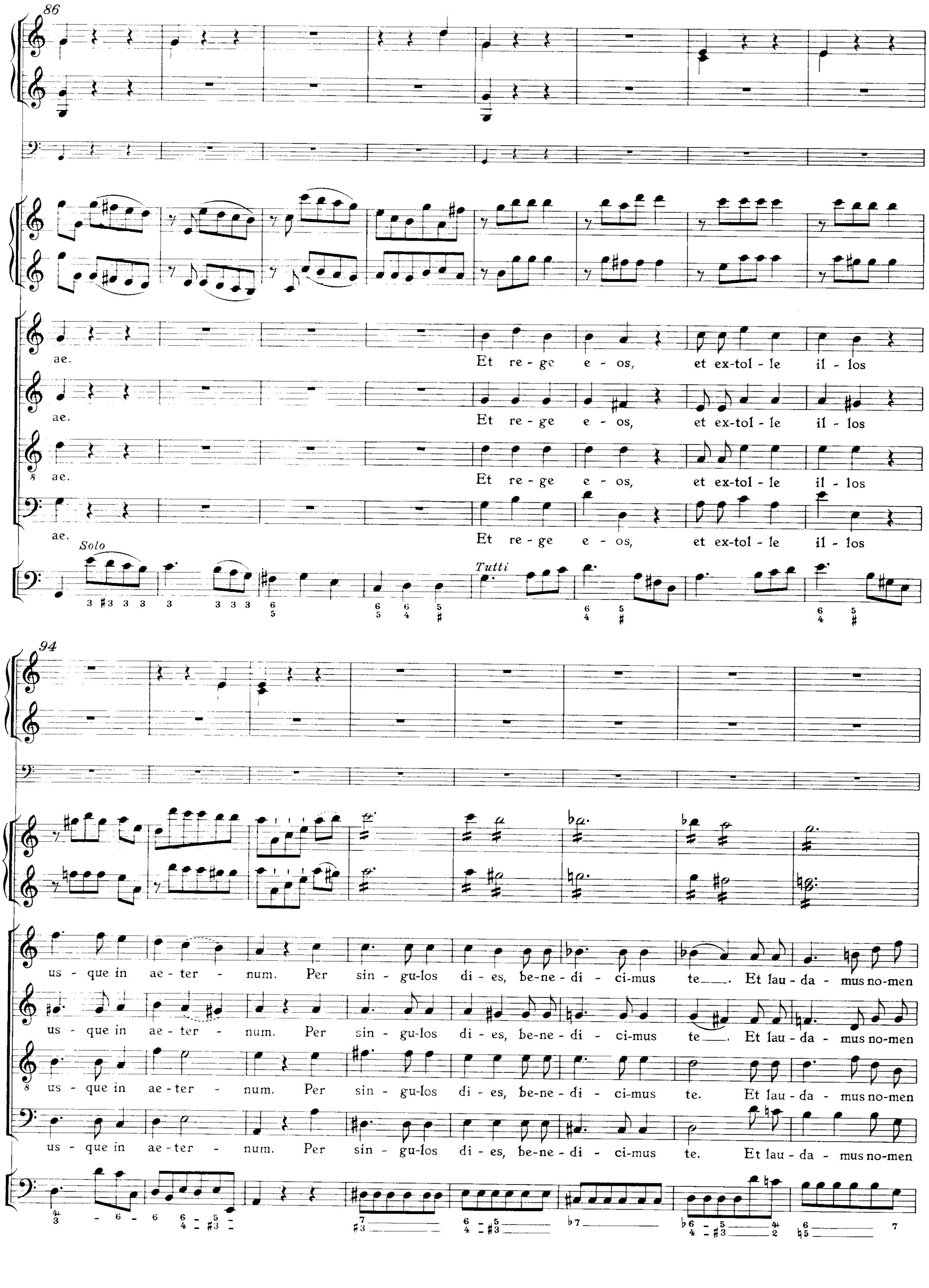
86
ae. Et re - ge e - os, et ex-tol - le il - los
ae. Et re - ge e - os, et ex-tol - le il - los
ae. Et re - ge e - os, et ex-tol - le il - los
ae. Et re - ge e - os, et ex-tol - le il - los
Solo
Tutti
94
us - que in ae - ter - num. Per sin - gu-los di - es, be-ne - di - ci-mus te. Et lau - da - mus no-men
us - que in ae - ter - num. Per sin - gu-los di - es, be-ne - di - ci-mus te. Et lau - da - mus no-men
us - que in ae - ter - num. Per sin - gu-los di - es, be-ne - di - ci-mus te. Et lau - da - mus no-men
us - que in ae - ter - num. Per sin - gu-los di - es, be-ne - di - ci-mus te. Et lau - da - mus no-men
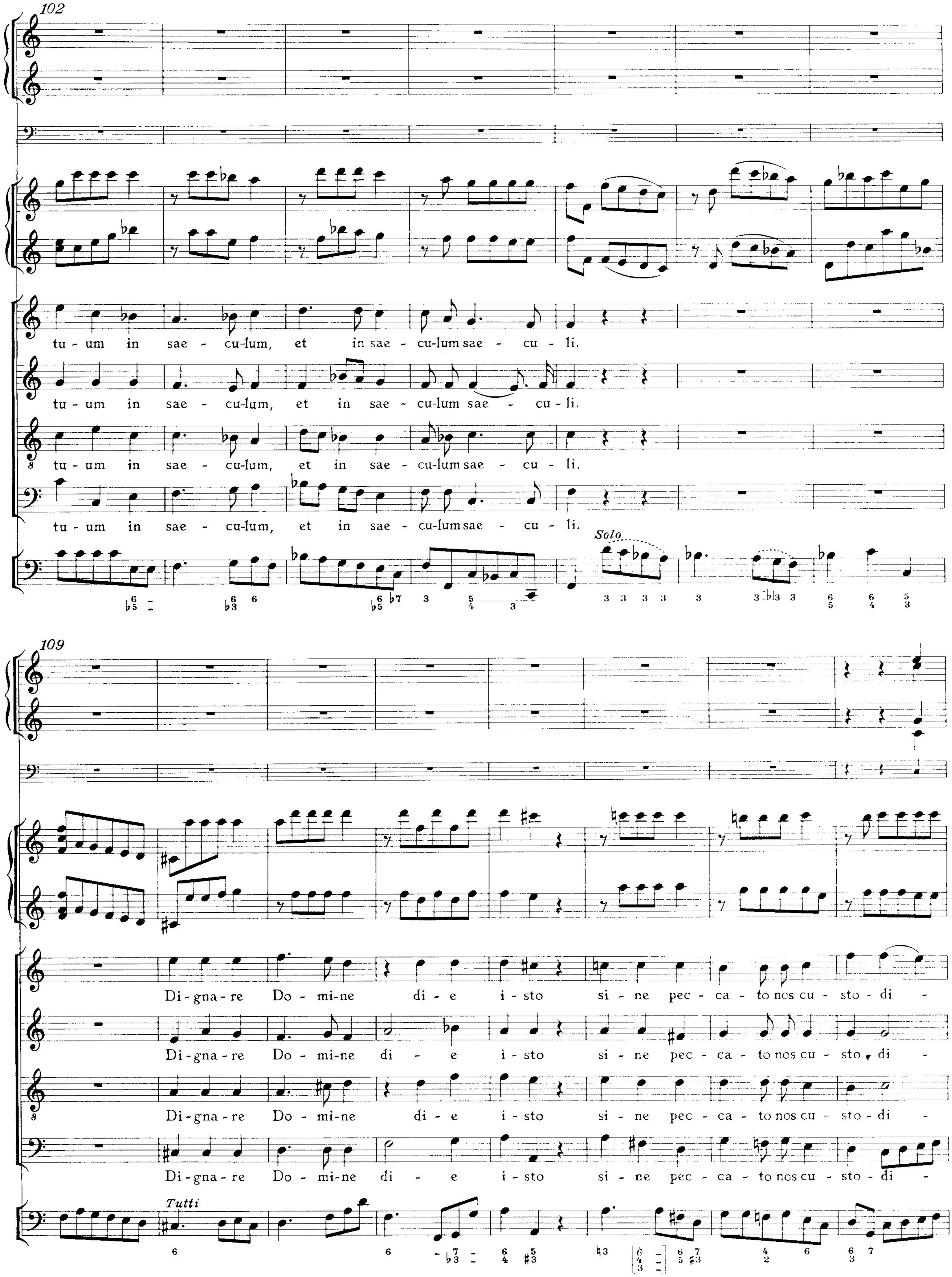
102
tu - um in sae - cu-lum, et in sae - cu-lum sae - cu - li.
tu - um in sae - cu-lum, et in sae - cu-lum sae - cu - li.
tu - um in sae - cu-lum, et in sae - cu-lum sae - cu - li.
tu - um in sae - cu-lum, et in sae - cu-lum sae - cu - li.
Solo
109
Di - gna - re Do - mi-ne di - e i - sto si - ne pec - ca - to nos cu - sto - di -
Di - gna - re Do - mi - ne di - e i - sto si - ne pec - ca - to nos cu - sto - di -
Di - gna - re Do - mi - ne di - e i - sto si - ne pec - ca - to nos cu - sto - di -
Di - gna - re Do - mi - ne di - e i - sto si - ne pec - ca - to nos cu - sto - di -
Tutti
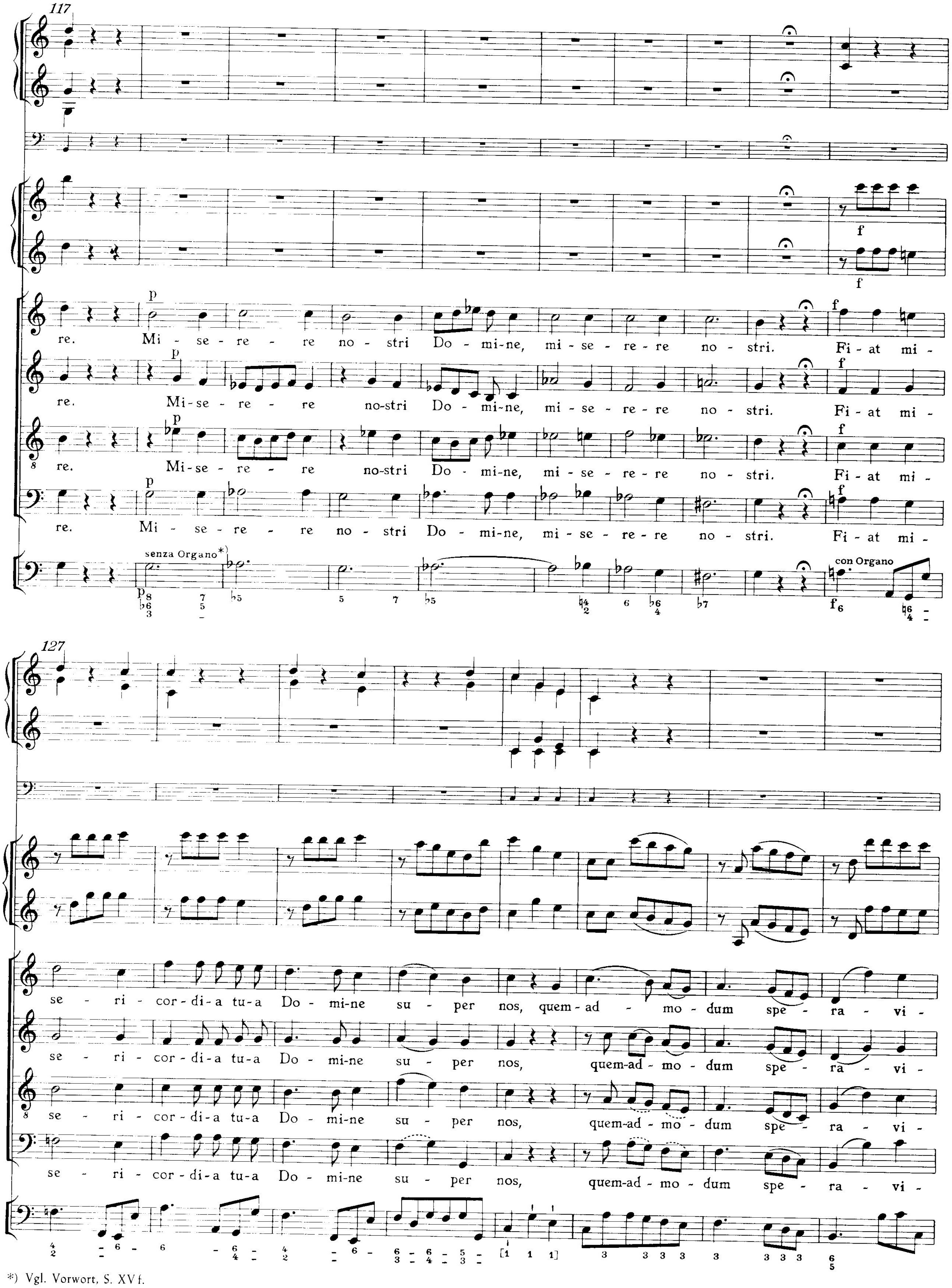
*) Vgl. Vorwort, S. XV f.
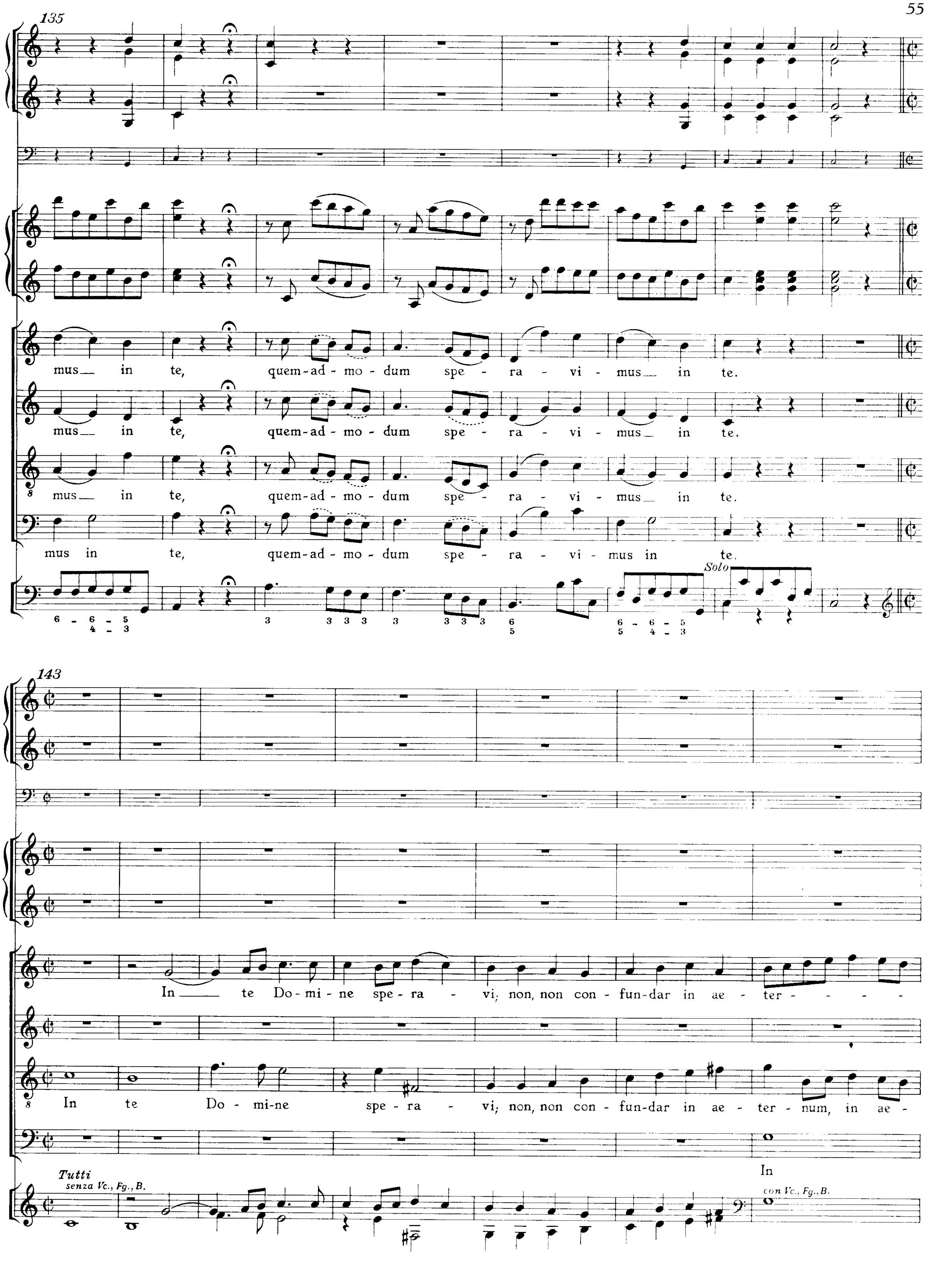
135
mus in te, quem-ad-mo-dum spe-ra-vi-mus in te.
mus in te, quem-ad-mo-dum spe-ra-vi-mus in te.
mus in te, quem-ad-mo-dum spe-ra-vi-mus in te.
mus in te, quem-ad-mo-dum spe-ra-vi-mus in te.
Solo
143
In te Do-mi-ne spe-ra-vi, non, non con-fun-dar in ae-ter-
In te Do-mi-ne spe-ra-vi, non, non con-fun-dar in ae-ter-num, in ae-
In
Tutti
senza Vc., Fg., B.
con Vc., Fg., B.
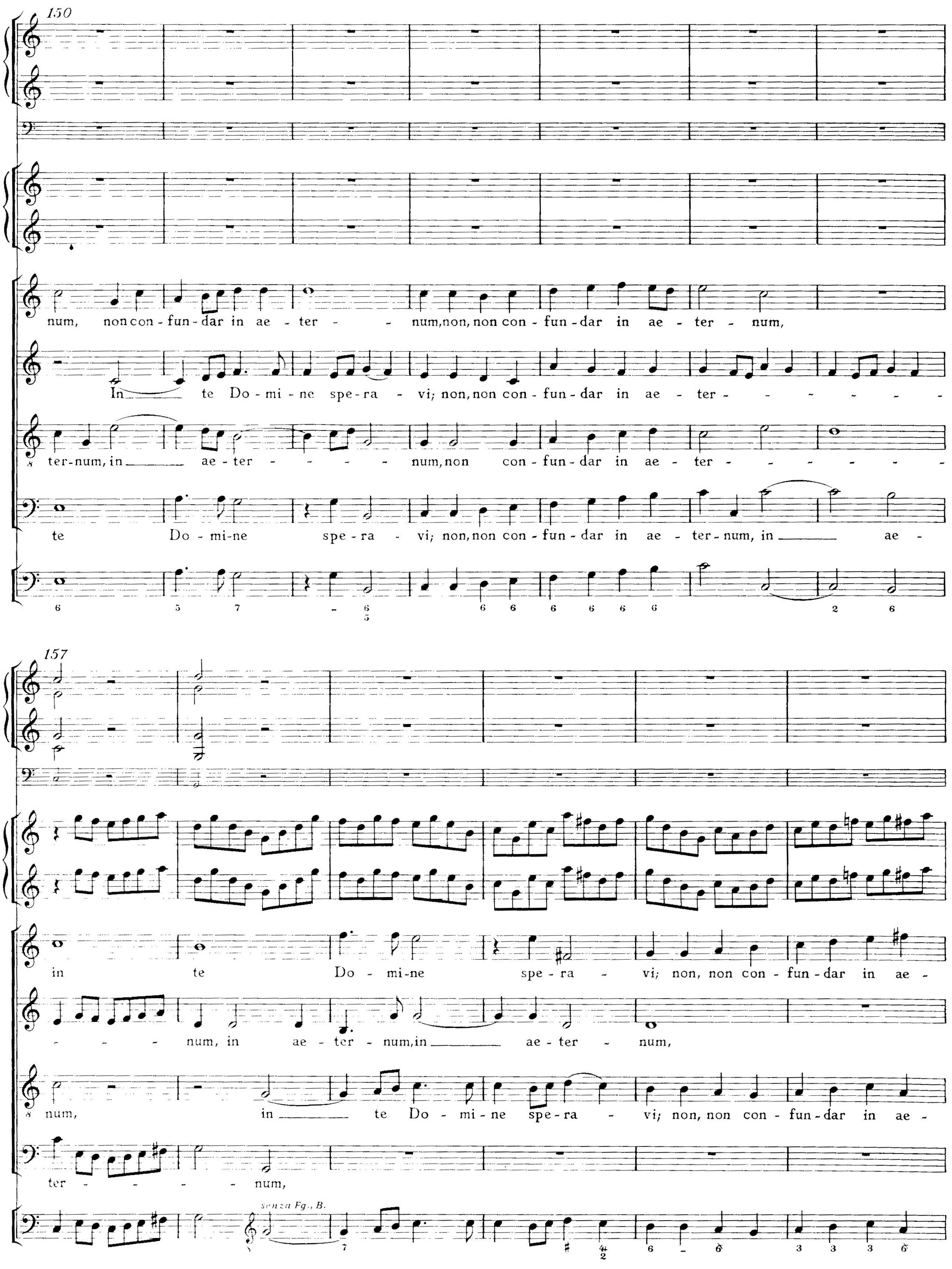
150
num, non con - fun - dar in ae - ter - - num, non, non con - fun - dar in ae - ter - num,
In te Do - mi - ne spe - ra - vi; non, non con - fun - dar in ae - ter - - - - - -
ter - num, in ae - ter - - - - - num, non con - fun - dar in ae - ter - - - - - - - -
te Do - mi - ne spe - ra - vi; non, non con - fun - dar in ae - ter - num, in ae -
6 5 7 - 6 5 6 6 6 6 6 6 2 6
157
in te Do - mi - ne spe - ra - vi; non, non con - fun - dar in ae -
- - - num, in ae - ter - num, in ae - ter - num,
num, in te Do - mi - ne spe - ra - vi; non, non con - fun - dar in ae -
ter - - - - - num,
senza Fg., B.
7 ♯ 4 2 6 - 6 3 3 3 6
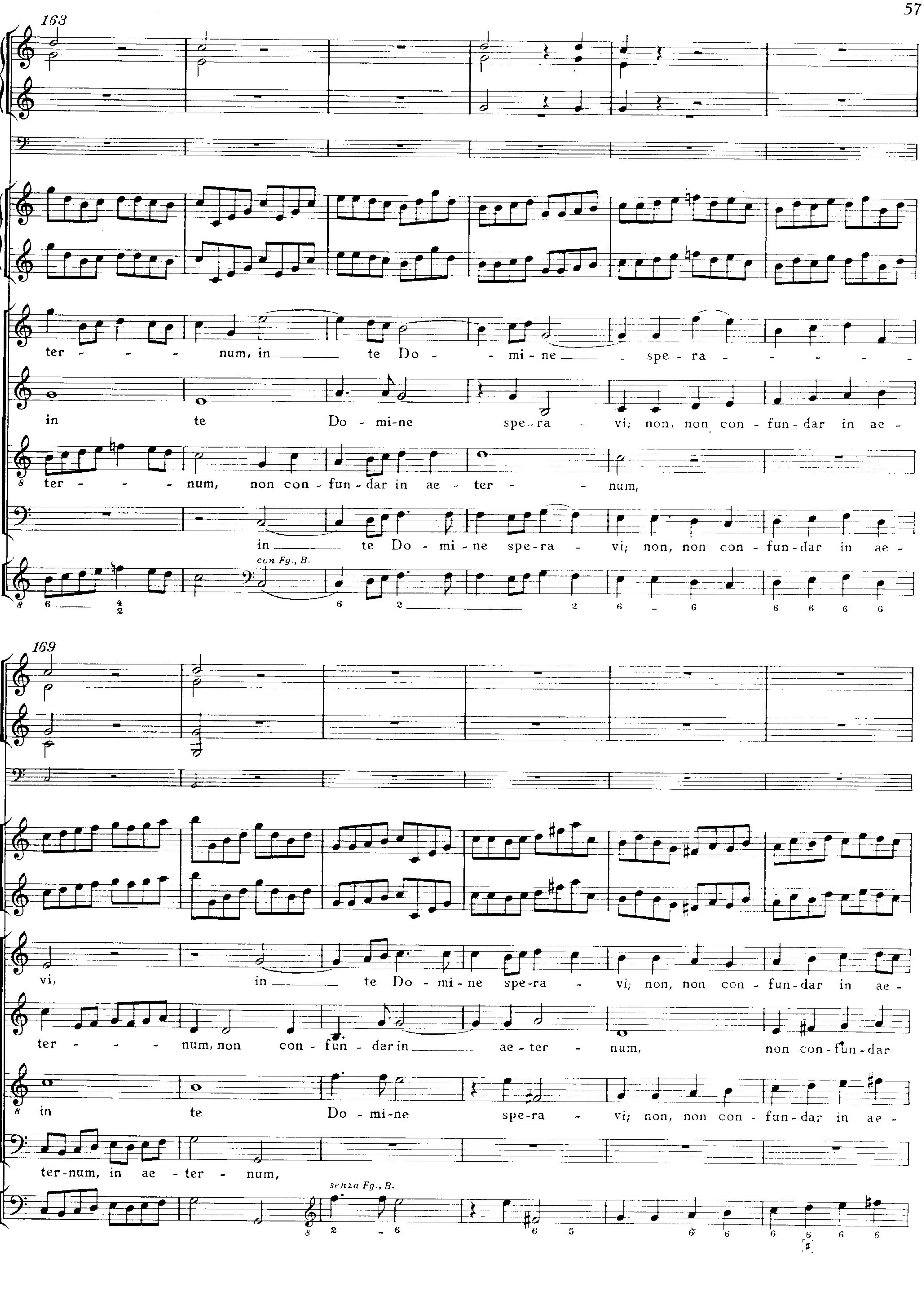
163
ter - - - num, in te Do - mi - ne spe - ra - - - - - -
in te Do - mi - ne spe - ra - vi; non, non con - fun - dar in ae -
ter - - num, non con - fun - dar in ae - ter - - num,
in te Do - mi - ne spe - ra - vi; non, non con - fun - dar in ae -
con Fg., B.
169
vi, in te Do - mi - ne spe - ra - vi; non, non con - fun - dar in ae -
ter - - - num, non con - fun - dar in ae - ter - num, non con - fun - dar
in te Do - mi - ne spe - ra - vi; non, non con - fun - dar in ae -
ter - num, in ae - ter - num,
senza Fg., B.
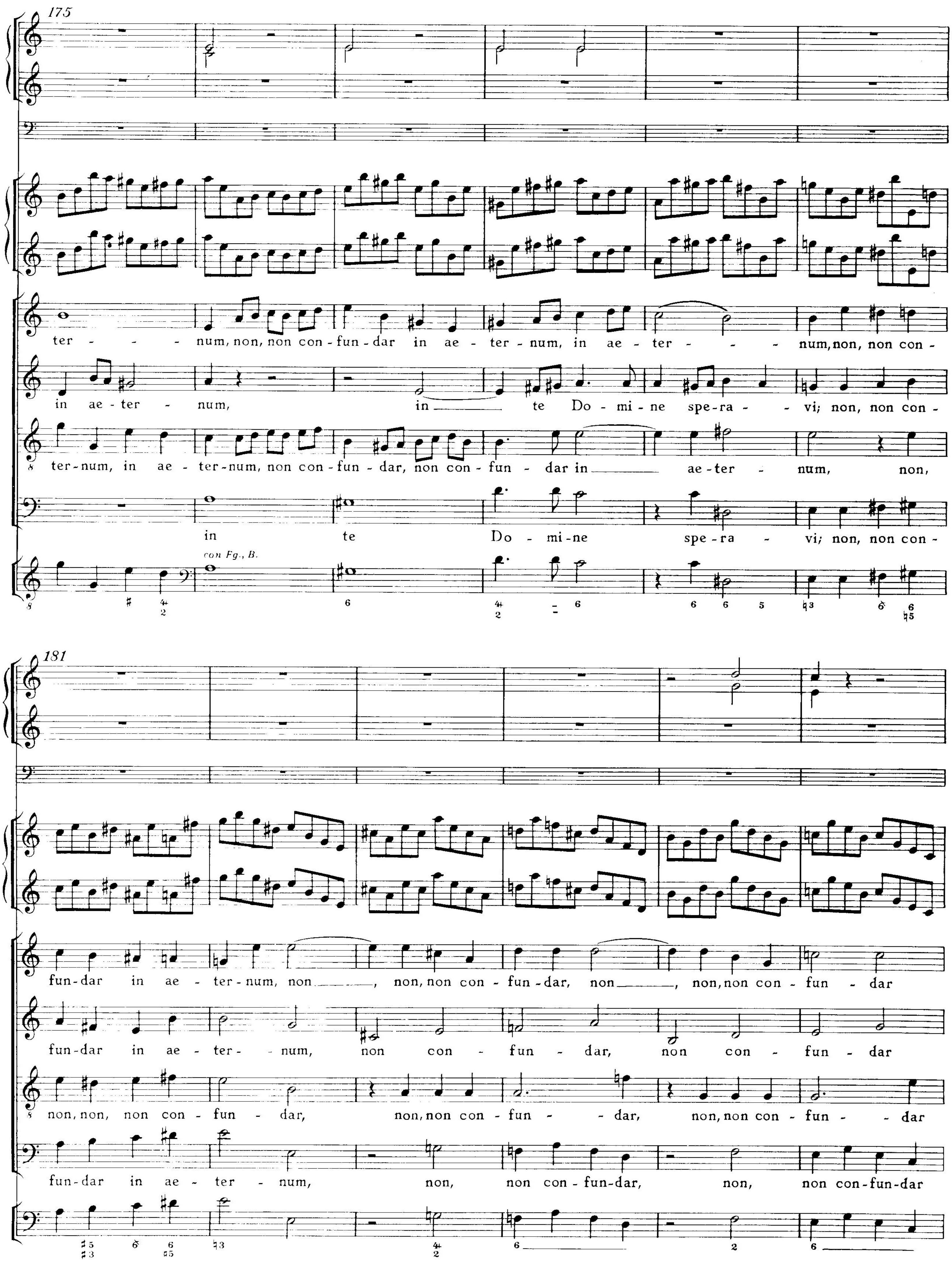
175
ter - - num, non, non con - fun - dar in ae - ter - num, in ae - ter - - - num, non, non con -
in ae - ter - num, in te Do - mi - ne spe - ra - - vi; non, non con -
ter - num, in ae - ter - num, non con - fun - dar, non con - fun - dar in ae - ter - num, non,
in te Do - mi - ne spe - ra - vi; non, non con -
con Fg., B.
181
fun - dar in ae - ter - num, non, non, non con - fun - dar, non, non, non con - fun - dar
fun - dar in ae - ter - num, non con - fun - dar, non con - fun - dar
non, non, non con - fun - dar, non, non con - fun - dar, non, non con - fun - dar
fun - dar in ae - ter - num, non, non con - fun - dar, non, non con - fun - dar
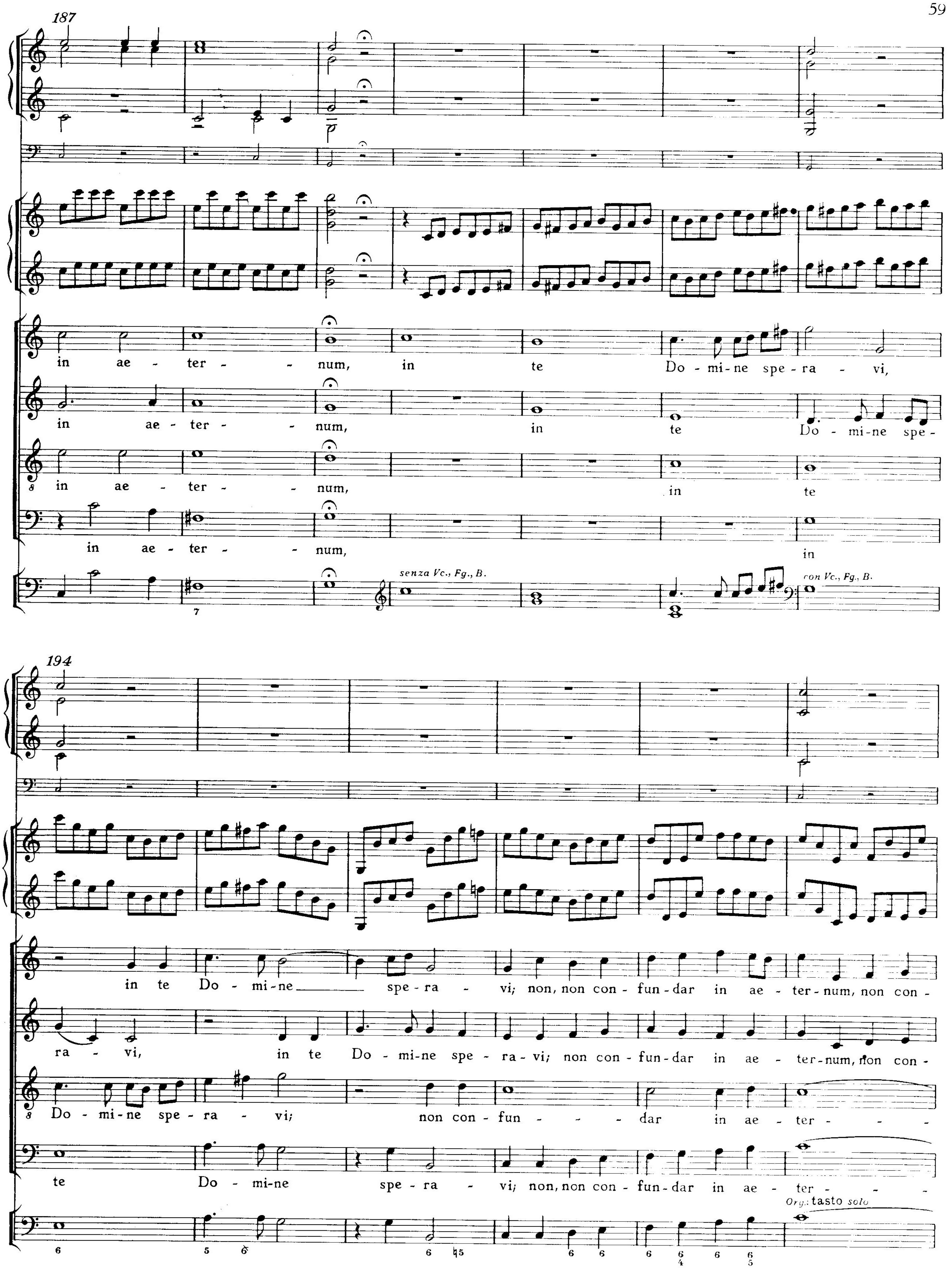
187
in ae - ter - - num, in te Do - mi-ne spe - ra - vi,
in ae - ter - - num, in te Do - mi-ne spe -
in ae - ter - - num, in te
in ae - ter - - num, in
senza Vc., Fg., B.
con Vc., Fg., B.
194
in te Do - mi-ne spe-ra - vi; non, non con - fun-dar in ae - ter-num, non con -
ra - vi, in te Do - mi-ne spe - ra-vi; non con - fun-dar in ae - ter-num, non con -
Do - mi-ne spe - ra - vi; non con - fun - - - dar in ae - ter - - -
te Do - mi-ne spe - ra - vi; non, non con - fun-dar in ae - ter - - -
Org.: tasto solo
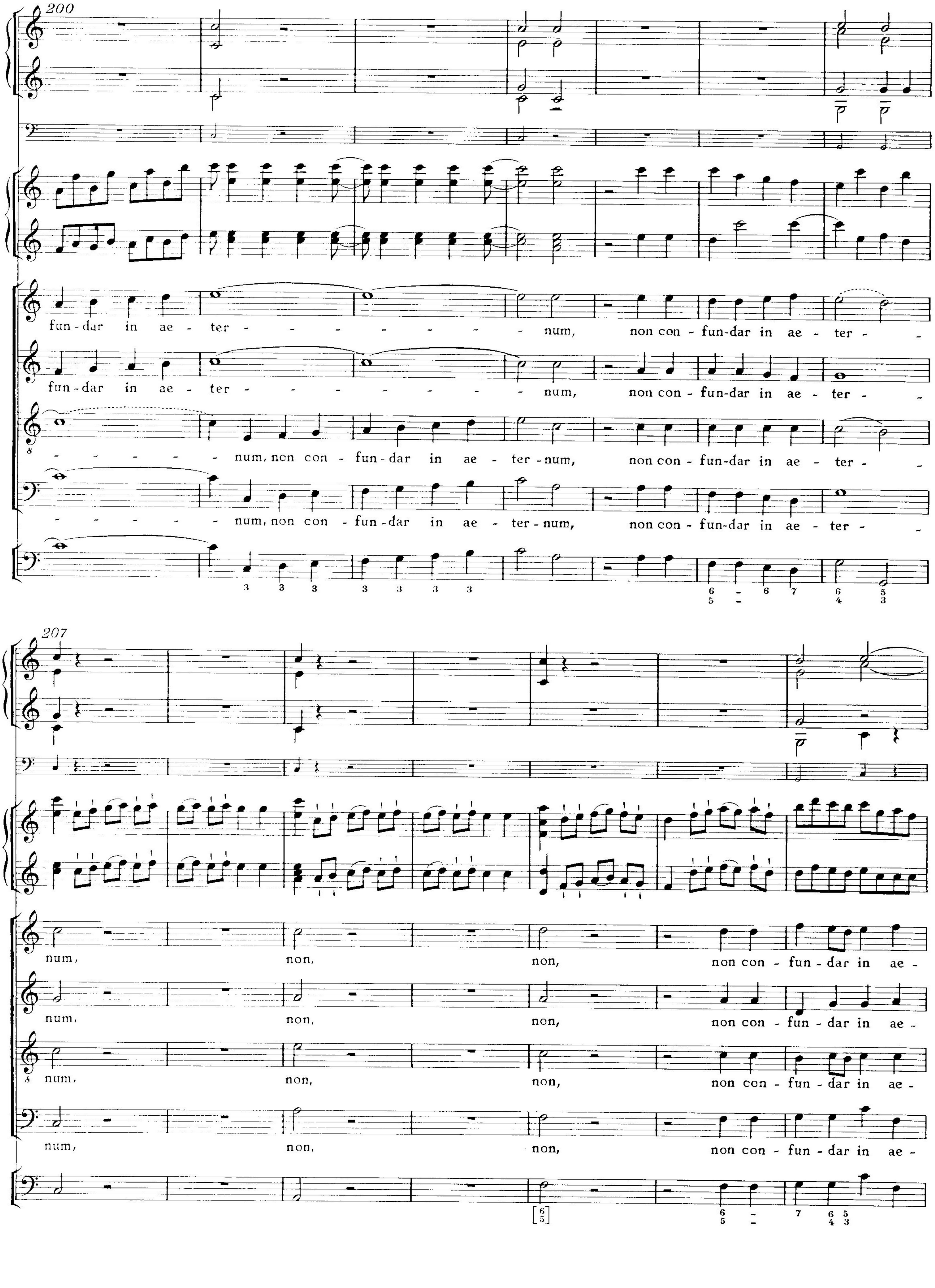
200
fun-dar in ae - ter - - - - - - - - - - num, non con - fun-dar in ae - ter -
fun-dar in ae - ter - - - - - - - - - - num, non con - fun-dar in ae - ter -
- - - - - - num, non con - fun-dar in ae - ter - num, non con - fun-dar in ae - ter -
- - - - - - num, non con - fun - dar in ae - ter - num, non con - fun-dar in ae - ter -
207
num, non, non, non con - fun - dar in ae -
num, non, non, non con - fun - dar in ae -
num, non, non, non con - fun - dar in ae -
num, non, non, non con - fun - dar in ae -
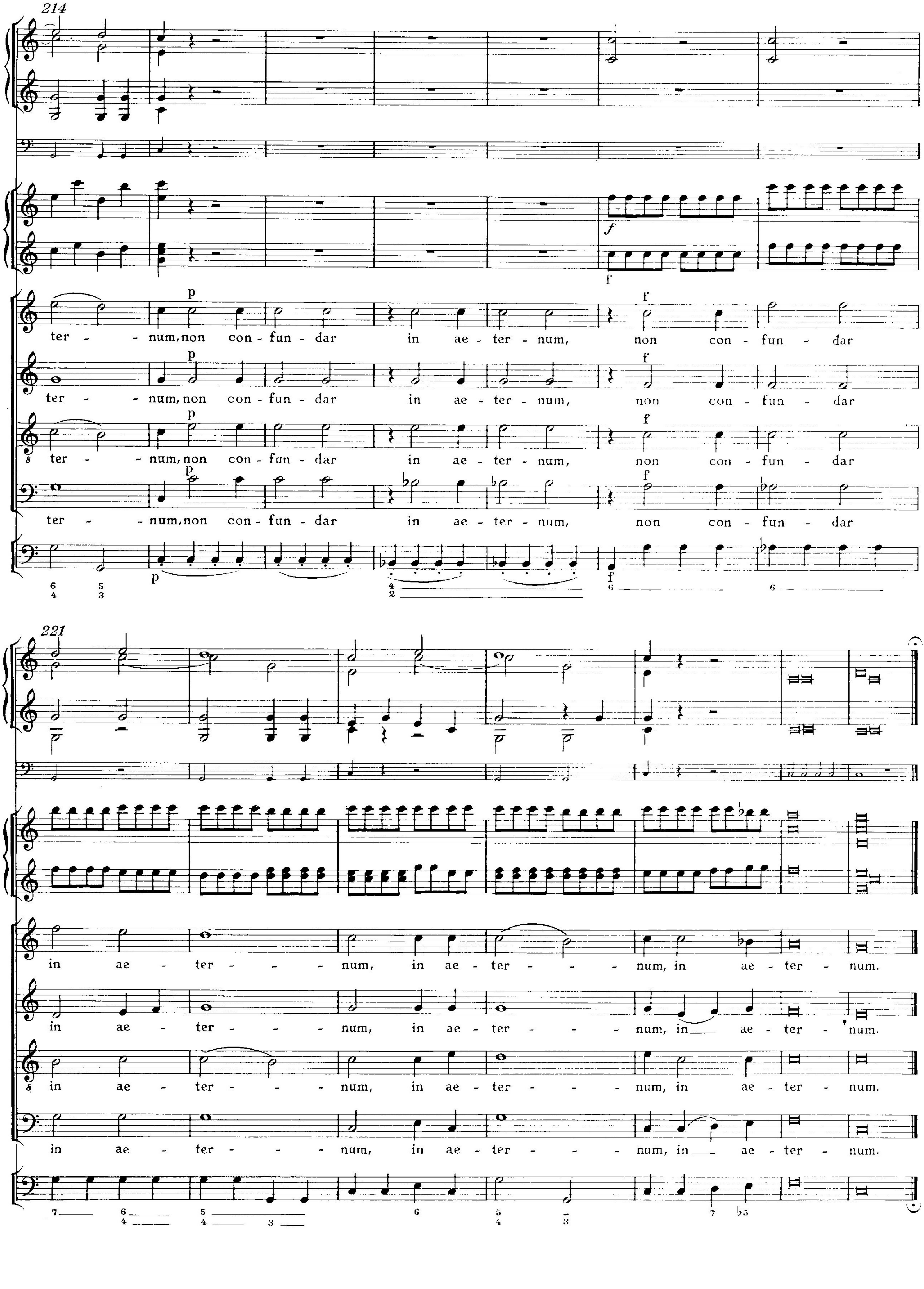
214
p
f
ter - num, non con - fun - dar in ae - ter - num, non con - fun - dar
ter - num, non con - fun - dar in ae - ter - num, non con - fun - dar
ter - num, non con - fun - dar in ae - ter - num, non con - fun - dar
ter - num, non con - fun - dar in ae - ter - num, non con - fun - dar
221
in ae - ter - num, in ae - ter - num, in ae - ter - num.
in ae - ter - num, in ae - ter - num, in ae - ter - num.
in ae - ter - num, in ae - ter - num, in ae - ter - num.
in ae - ter - num, in ae - ter - num, in ae - ter - num.